

La douleur thoracique

- . D + précordiales.
- . D + poitrine.



Critère +++ de gravité..

- D + **constrictive** au niveau de la poitrine
- **Irradiante**



Si l'un des ces 3 gestes est utilisé par le patient pour décrire la douleur
La probabilité qu'elle soit d'origine cardiaque est de 77 %

B. Med. J.,1995,311: 1660-1661

. Diverses affections peuvent entraîner ces D+.

→ Angine de poitrine ou angor.

→ Embolie pulmonaire.

(obstruction artère pulmonaire par caillot)

→ Rupture d'un gros vaisseau sg.

→ Inflammation du péricarde.

→ Inflammation de la plèvre.

→ Pneumothorax.

. Mais les plus fréquentes (cardiaques) sont

→ Angine de poitrine ou angor.

→ Infarctus du myocarde.

Syndrome coronaire aigu

- Suite à un rétrécissement partiel d'une artère coronaire. (artériosclérose).

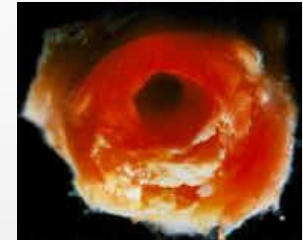
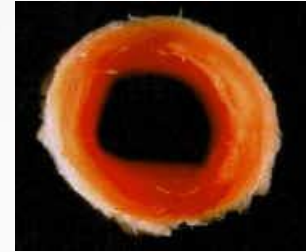
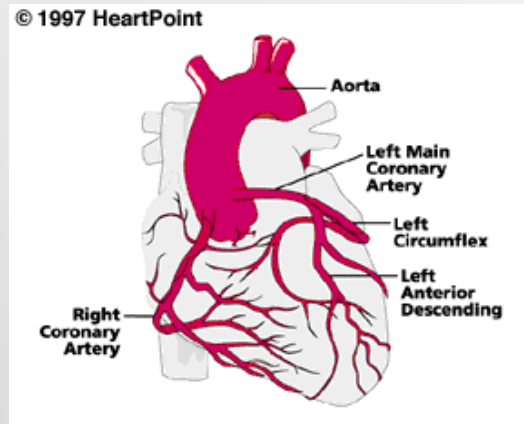

Le muscle cardiaque est en manque d'O₂ lors d'un effort, ou un stress.
Apparition de la souffrance cardiaque.

Infarctus du myocarde

- Interruption complète d'une artère coronaire.

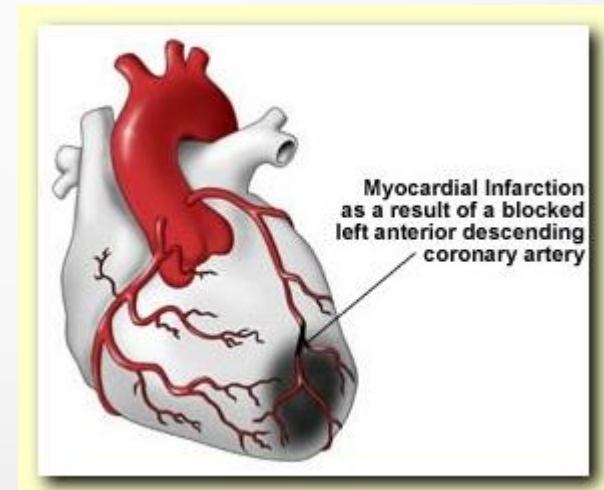
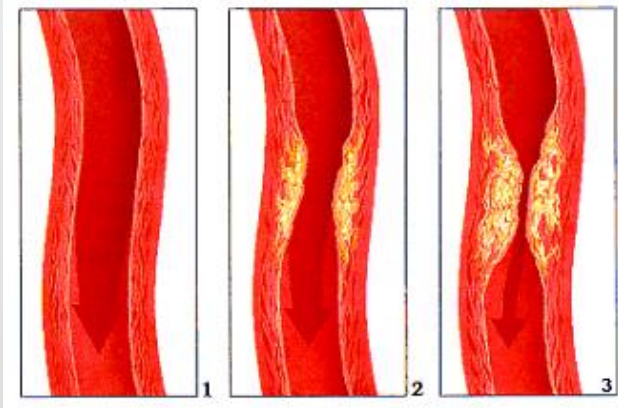

- La zone du cœur alimentée en O₂ par cette artère va se nécroser.

Signes et symptômes...???

importants pour vous ??



Clinique

- **Typique**

- Douleur retro sternale, en barre, constrictive, angoissante
- Irradiation mâchoire, poignet gauche
- Durée > 30'/résistante a la prise de nitrés.

- **Signes accompagnateurs non typique**

- Dyspnée accompagnante (décompensation cardiaque)
- Sueur, transpiration, pâleur
- Nausées, vomissements

- **Attention aux pièges classiques**

- Irradiation ressentie uniquement poignet, nuque
- Intensité de la douleur
- Signes digestifs uniquement !!! mais diagnostic différentiel !!!



Les facteurs de risques cardiovasculaires

- **Sexe / Age** :
 - homme de 50 ans ou plus
 - Femme de 60 ans ou plus
- **Antécédents familiaux de maladies coronaires précoces** :
 - Infarctus du myocarde ou mort subite avant 55 ans chez le père ou chez un parent du 1er degré de sexe masculin
 - Infarctus du myocarde ou mort subite avant l'âge de 65 ans chez la mère ou chez un parent du 1er degré de sexe féminin
- **Tabagisme**
- **Hypertension artérielle** permanente, traitée ou non
- **Diabète** traité ou non

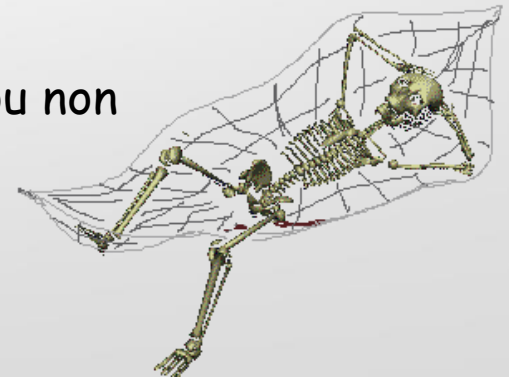

- Hypercholestérolémie

- BMI



- Sédentarité



- Stress

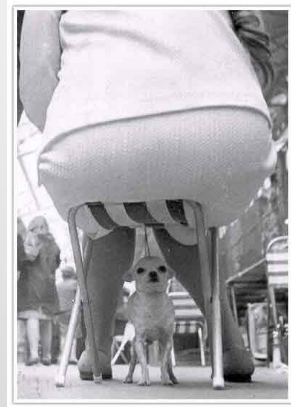

Traitements

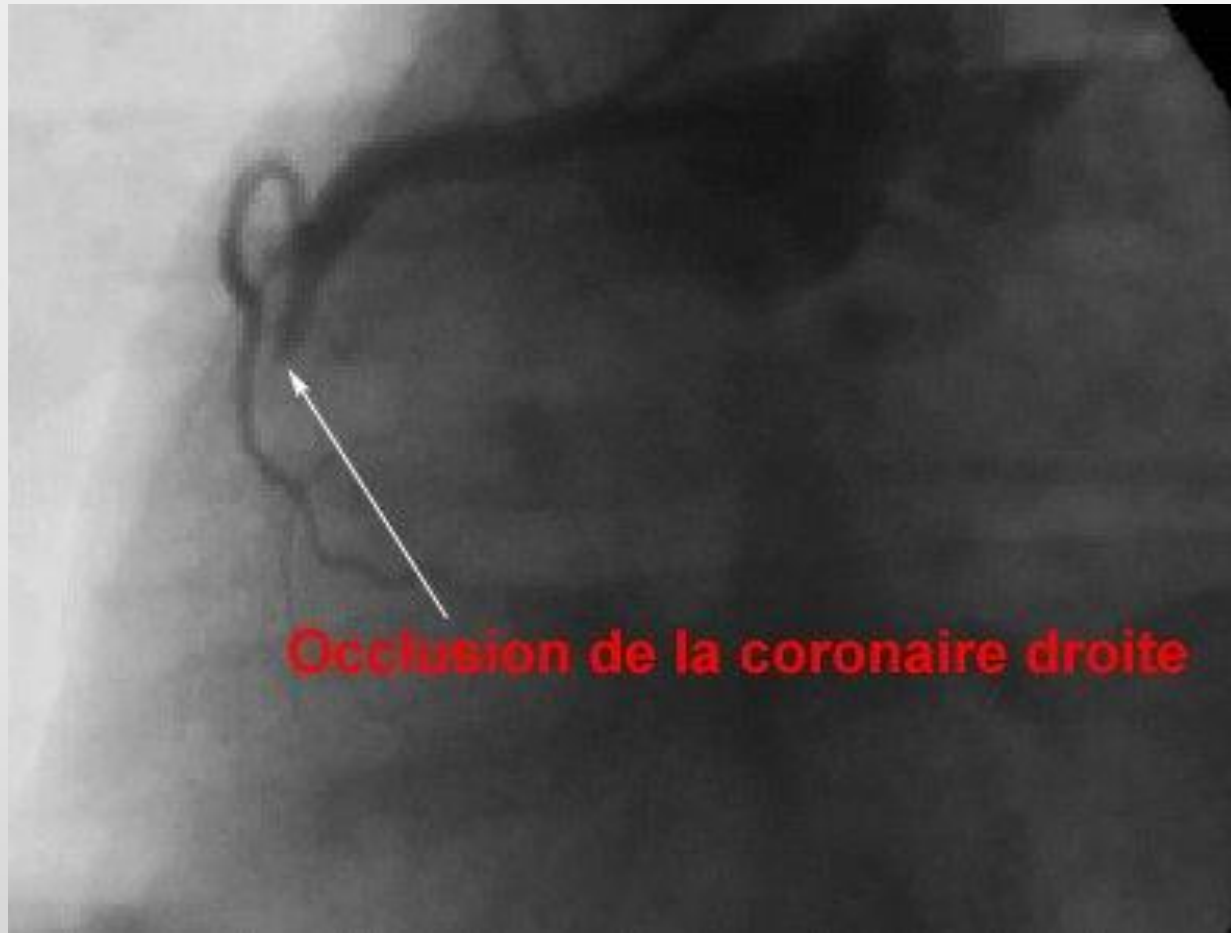

Traitements

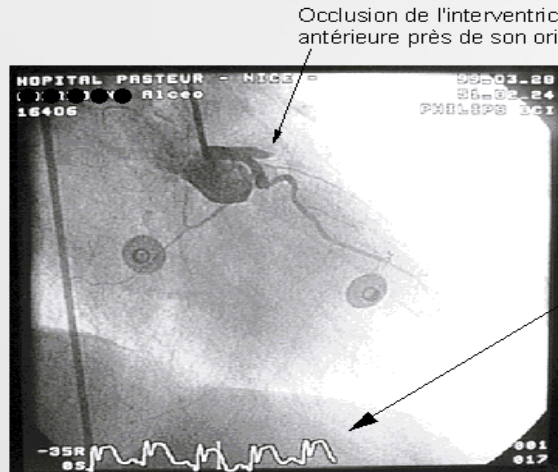

A l'ECG onde en dôme signant l'occlusion coronaire aigüe

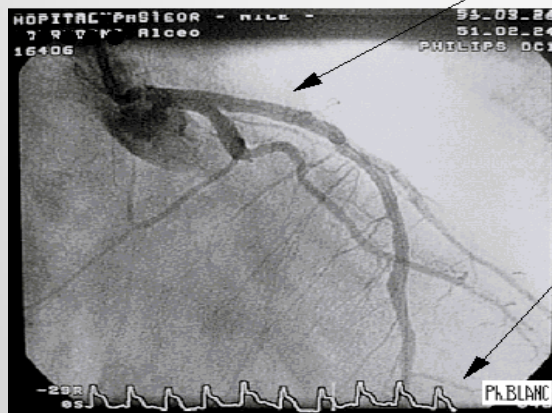

QUESTION ?

